МАДОУ ЦРР –ДЕТСКИЙ САД №123 ГОРОД ТЮМЕНЬ

КОНСУЛЬТАТИВНО-МЕТОДИЧЕСКИЙ ПУНКТ

ОСЕННИЕ ИГРЫ С ПАЛЬЧИКАМИ

консультация учителя-логопеда Пляшник Эльвиры Ахатовны

Пальчиковые игры на тему «Осень» — средство улучшения моторики пальцев и общего физического развития. Представленные в картотеке занятия знакомят дошкольников с природными и погодными особенностями осени, раскрывают красоту этого времени года.

Пальчиковая игра «Осень»

Вышли пальцы погулять, — дети совершают шагающие движения пальчиками по горизонтальной поверхности;

Чтобы листья собирать. — совершают загребающие и хватающие движения кистями;

Желтый лист и красный лист,

Подсчитаем их быстро. — хлопают в ладоши;

Сколько собрали листочков в букет?

Раз, и два, и три, четыре. — ведут подсчет, загибая пальцы от указательного к мизинцу;

Вот сколько листьев получили! — поднимают руки над головой, вращают кистями вправо-влево.

Игра «Угощения от ежика»

Ежик по лесу шагает, всех зверюшек угощает. — дети растопыривают пальчики правой руки веером, имитируя колючего ежика, а левые складывают в кулак;

Зайчику белому, — правой рукой распрямляют мизинец левой;

Волчонку серому, — распрямляют левый безымянный;

Рыженькой лисичке, — распрямляют левый средний;

Мышке-сестричке, — распрямляют левый указательный;

Всем по орешку и брусничке.

А косолапому мишке

Еловую шишку. — распрямляют левый большой палец.

Игра «Сороконожка»

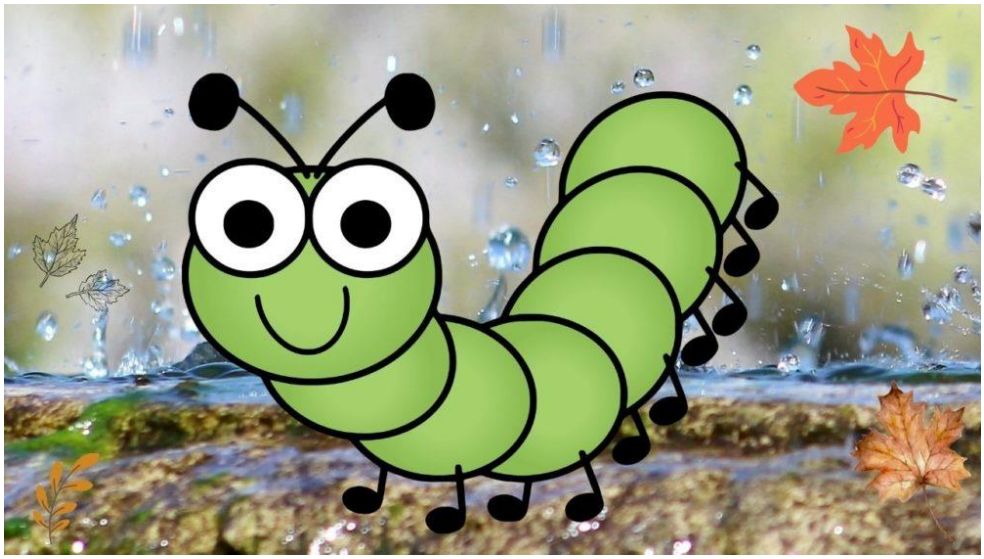

Идет сороконожка по осенней дорожке. — дети двигаются на одном месте марширующими шагами;

Вдруг с неба капли капать стали. — постукивают пальчиками по раскрытой ладони другой руки;

Ох, намокнут сорок лапок!

Я простуды не хочу, мигом лужи обойду, — делают небольшой круг, имитируя обход лужи;

Грязь домой не нанесу, со всех лапок отряхну.

И потопаю я в норку, и потопаю я громко. — шагают на месте, высоко поднимая ноги, стуча ими по полу.

Игра «Мухомор»

Мухомор с красивой шляпкой вырос на лесной полянке. — воспитанники имитируют гриб, сдвигают ноги, руки поднимают над головой, сгибают в форме «домика»;

Грибника ждет-дожидается, в корзину собирается. — хлопают в ладоши;

Пальчиковая игра «Осень»

Клены в парке пожелтели, — воспитанники сжимают кулаки и разжимают их;

Холодный дождик все идет, — стучат пальцами по горизонтальной поверхности;

Барсук в нору спать ложится, — подкладывают соединенные ладони под щеку;

Это осень к нам стучится. — радостно хлопают в ладоши.